PTK 31
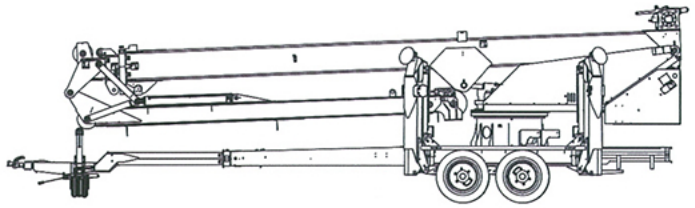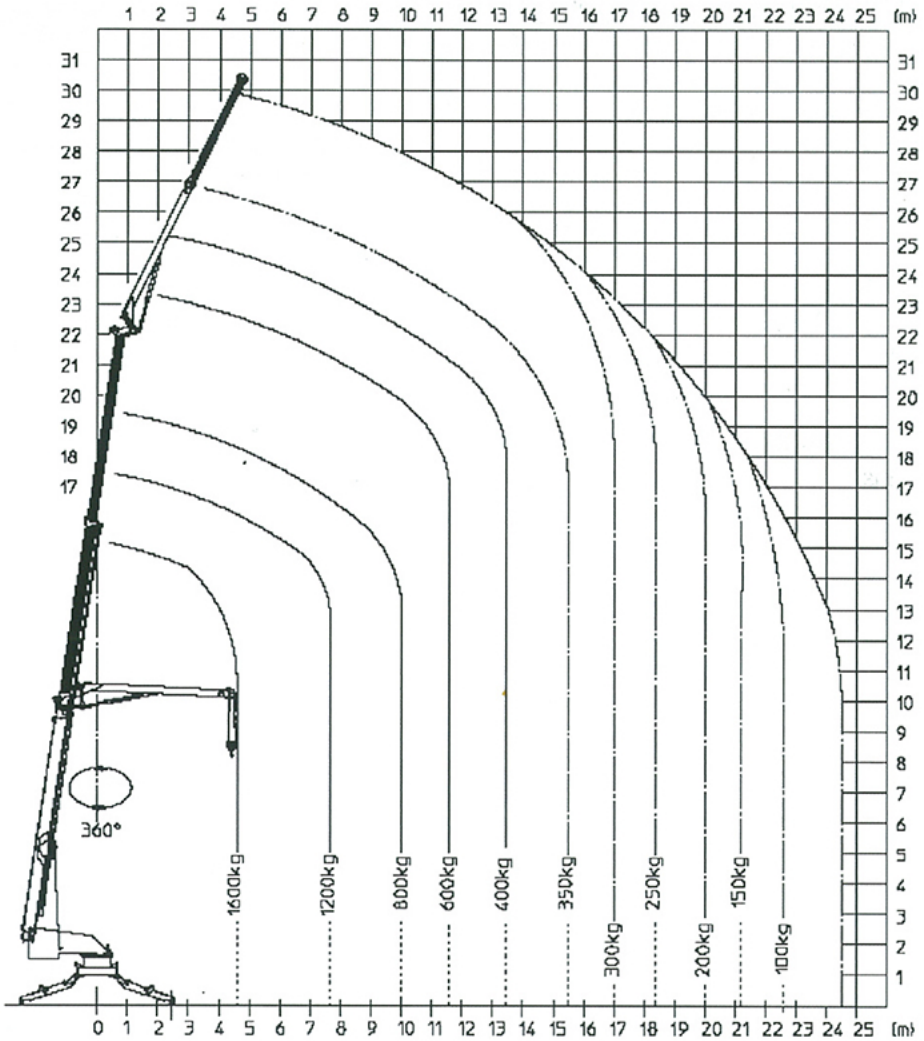
Maximale Ausfahrlänge	ca. 31,00 m
Auslegerwinkel	ca. 0° - 173°
Maximaler Aufrechtwinkel (Knickausleger)	83°
Seilgeschwindigkeit	ca. 0 - 50 m/min
Antrieb	Benzin/ opt. Diesel
Schwenkbereich	360 ° endlos
Minimale Abstützbreite	ca. 3,30 m
Maximale Abstützbreite	ca. 4,90 m
Maximale Traglast	ca. 1.600 kg
Transportbreite	ca. 1,99 m
Transporthöhe	ca. 2,45 m
Transportlänge mit Deichsel	ca. 8,80 m
Achslast	ca. 3.400 kg
Stützlast	max. 150 kg
Gesamtgewicht (in Grundausführung)	ca. 3.500 kg